Centre intégré universitaire de santé et de services sociaux de la Capitale-Nationale
Québec

ALGORITHME DECISIONNEL
Conduite clinique pour le soulagement de la dyspnée avec bronchospasme par l'administration de Salbutamol

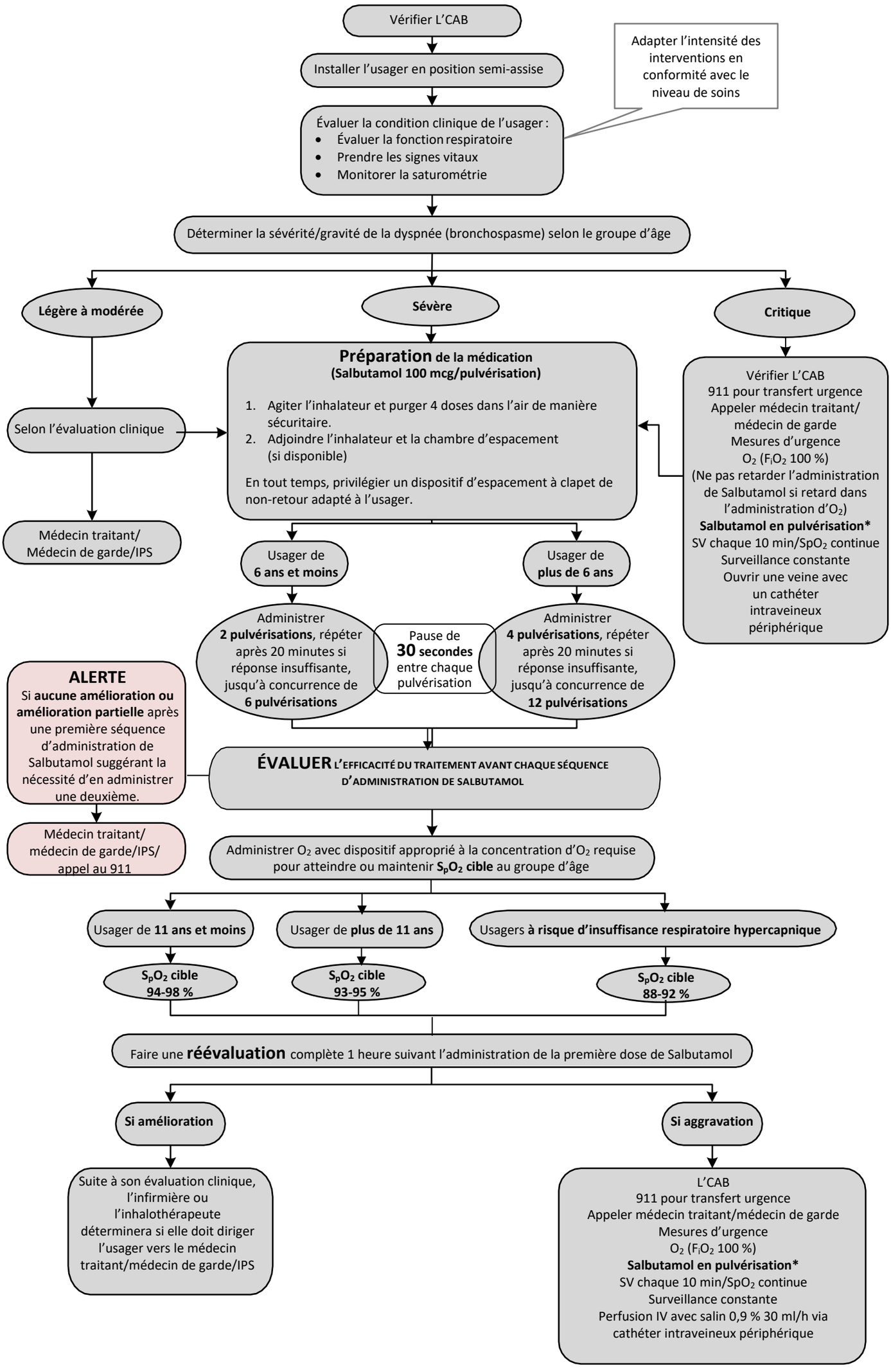

*Référer au tableau **Posologie pour l'administration du Salbutamol en aérosol-doseur en fonction du groupe d'âge (point 8)**

PRO-2018-024-r01

Direction des soins infirmiers et de la santé physique, révisé 2022-09-30